

PROTECH3-ID金型 選択手順説明

P1 機種・サイズ選択画面の説明

P2～P6 小口径 (Ast/Bst) のご依頼手順

P7～P15 大口径 (Cst/Dst/Est) のご依頼手順

カタログ注文 > **機種・サイズ選択** > カタログ選択 > 仕様・数量入力 > 入力確認 > 注文一覧 > 注文詳細入力 > 注文完了

機種・サイズを選んでください

機種

メーカー・金型タイプから指定
 機種を直接指定

選択してください

選択してください

アマダロングタイプ(ID無金型) ← 従来からの標準(非エアブロー仕様)の金型をご希望の場合にご選択ください

アマダロング(OMP)タイプ(ID無金型) ← 従来からのOMP(エアブロー仕様)の金型をご希望の場合にご選択ください

アマダロング(PROTECH-3)タイプ(ID付き金型) ← PROTECH3(工具レス金型のエアブロータイプ)を希望の場合にご選択ください

アマダロング(PROTECH-3 Standard)タイプ(ID付き金型) ← PROTECH3 Standard(工具レス金型の非エアブロータイプ)を希望の場合にご選択ください

村田タイプ(114、バルカン、マルチツール)

機種を選択してください。

次へ

©CONIC 2006 - 2014

PROTECH3シリーズは全てID付き金型となっております。ID付き金型は金型にIDが付加されておりますが、ID機能をご使用されない場合は、従来通りで使用いただけます。PROTECH3シリーズをご使用中のお客様はこちらからご選択ください。

カタログ注文 > 機種・サイズ選択 > **カタログ選択** > 仕様・数量入力 > 入力確認 > 注文一覧 > 注文詳細入力 > 注文完了

ご注文品・形状を選んで下さい。または、完成品在庫一覧へお進みください。

標準抜き型 PROTECH3 B(1-1/4")

- メインメニュー
- ↓
- カタログ選択方式
- ↓
- 機種・サイズ選択
- ↓
- カタログ選択画面**
- ↓
- 刃先詳細入力
- ↓
- 入力確認
- ↓
- 注文一覧

■ ご注文品を選択してください。
一部の形状、寸法には完成品在庫がありますので、[こちら](#)をご覧ください。

● セット・単品・部品

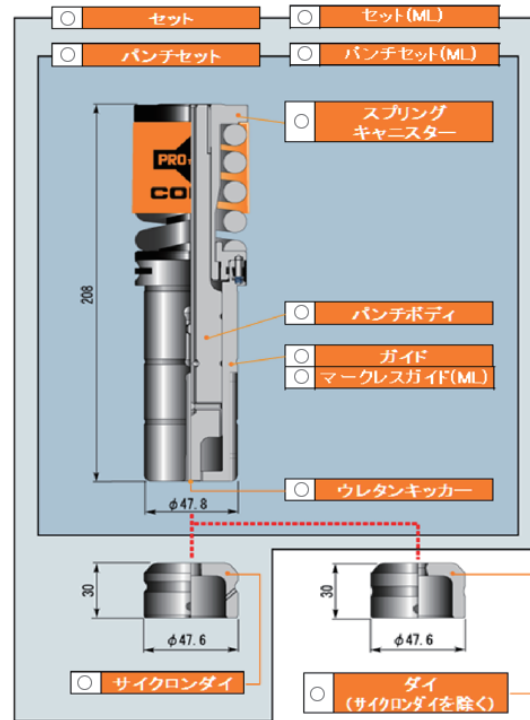

ML (マークレスガイド) とは？

クリックいただきますと、板押さえマークが低減するガイド
“ ML (マークレスガイド) ” の説明がご覧いただけます。

■ 形状を選択してください

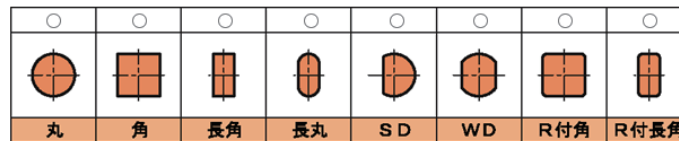

ご希望のパーツと形状をご選択し、次へをクリックしてください

次へ (刃先詳細入力へ) クリア 戻る

選択を破棄して完成品在庫選択へ

カタログ注文 > 機種・サイズ選択 > カatalog選択 > **仕様・数量入力** > 入力確認 > 注文一覧 > 注文詳細入力 > 注文完了

詳細を入力してください。

標準抜き型 **アマダロング(PROTECH-3)タイプ(ID付き金型)** ← **製品名称がID付き金型と表示されます**

ステーション	Bst 1-1/4"
金型仕様	<input checked="" type="radio"/> 標準
刃先形状	角
金型名称	セット▼
金型寸法	A= <input type="text"/>
クリアランス	両側▼ <input type="text"/> ?
パンチ材質	選択してください▼
パンチのシャープ角	シャープ角無し▼ 説明
ダイ材質	ハイス鋼▼ 説明
ダイ切刃	標準 (サイクロンダイ)▼ 説明
オプション	
摘要	<input type="text"/>
数量	<input type="text"/>

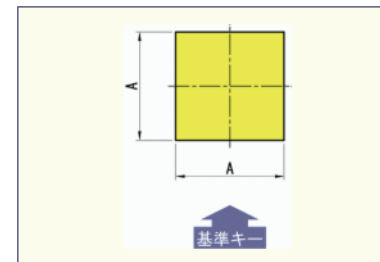

[クリアランス]
 両側=ダイ寸法-パンチ寸法
 片側=(ダイ寸法-パンチ寸法)÷2

[パンチ材質]
 ハイス鋼又はご希望のコーティングを選択してください。
 パンチはOMPパンチと共通です。
 ※ダイス鋼パンチはございません。

~ダイの仕様(切刃)選択方法~
 ・サイクロンダイ(バキューム機能対応)
 ダイ材質:ハイスダイを選択
 ダイ切刃:標準を選択

※バキューム機能を使用されない場合は下記のNCダイをお奨め致します。
 ・NCダイ
 ダイ材質:標準(ス/イ鋼)又はハイスダイ
 ダイ切刃:スラグキャッチャーを選択

<注意>
 摘要欄への入力内容は、単価/金額に反映されません。

寸法や金型材質をご入力ください

ご入力後は、次へをクリックしてください。
刃先角度・キー追加オプションで角度指示も可能です。

刃先角度・キー仕様オプション

次へ Reset 戻る

カタログ注文 > 機種・サイズ選択 > カタログ選択 > 仕様・数量入力 > **入力確認** > 注文一覧 > 注文詳細入力 > 注文完了

入力確認画面

標準抜き型 アマダロング (PROTECH-3)タイプ (ID付き金型)

商品名称	PT3-ID 1-1/4 角セット.CYC.SDP
寸法・サイズ	20 × 20 C=0.15
摘要	---
数量	1

製品名称に" ID "が表示されます

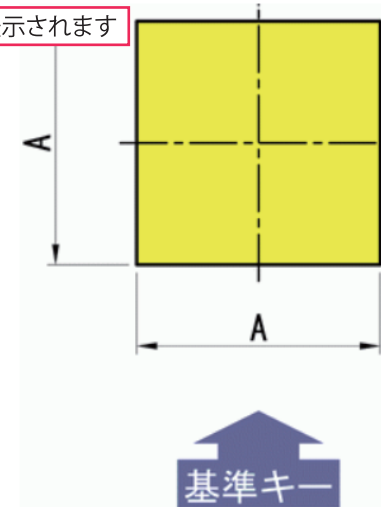

内容に間違いがなければ決定をクリックしてください

決定

キャンセル

マイフォルダに追加する

カタログ注文 > 機種・サイズ選択 > カタログ選択 > 仕様・数量入力 > 入力確認 > **注文一覧** > 注文詳細入力 > 注文完了

注文

標準抜き型

分割お届け

一括お届け

注文済製品とまとめてお届け

[マイフォルダ登録へ](#)

商品名	寸法・サイズ 摘要	数量	金額 (税抜き)	お届け予定日	
PT3-ID 1-1/4 角セット.CYC.SDP	20 x 20 C=0.15	1 ▼	72,800	2026/04/29(水)	削除
C・P・O・C会員特別値引		(10%)	▲7,280		
伝票計			65,520		
合計			65,520		

他の製品を追加

同じサイズ・刃先形状を追加

全履歴から追加

履歴の製品名から追加

マイフォルダから追加

カート (0)

製品の追加や他の製品を追加する場合はクリックしてください

以上の内容でよろしければ[決定]ボタンを押してください。まだ注文確定ではございません。
図面や画像などのファイルは次ページで添付していただけます。

決定

内容がよろしければ決定をクリックしてください。最終確定は次のページで行います

カタログ注文 > 機種・サイズ選択 > カタログ選択 > 仕様・数量入力 > 入力確認 > 注文一覧 > **注文詳細入力** > 注文完了

注文詳細情報を入力してください。

ご担当者様氏名

メールアドレス

電話番号

その他の仕様・特記事項

ご注文内容に関し、お伝えする内容がありましたらご入力ください

送り先情報

添付ファイル

 ここをクリックするか
ファイルをドラッグ&ドロップしてください
添付ファイルは、1ファイル 2MB、10ファイル添付可能です。

異形状の抜型、成形用金型をご依頼の場合は、後ほど確認の図面をお送りさせていただきますのでご確認ください。

内容がよろしければクリックしてください。ご注文が確定し、金型センターへ情報が届き、手配へと進みます。

注文する

リセット

戻る

金型えくすぷれす ようこそ 部長 コニック 太郎 様

メインメニュー ヘルプ ログアウト カート (0)

カタログ注文 > 機種・サイズ選択 > **カタログ選択** > 仕様・数量入力 > 入力確認 > 注文一覧 > 注文詳細入力 > 注文完了

ご注文品・形状を選んで下さい。または、完成品在庫一覧へお進みください。

標準後継型 PROTECH3 Plus 0 (3-1/2")

■ ご注文品を選択してください。
一部の形状、寸法には完成品在庫がありませんので、こちらをご覧ください。

メインメニュー

- カタログ選択方式
- 機種・サイズ選択
- カタログ選択画面
- 刃先詳細入力
- 入力確認
- 注文一覧

PROTECH 3-ID金型

ストリッパープレートをご使用の場合はこちらを選択ください

ストリッパープレート (OMP)

オールターバーIIダイ

標準ダイ

PROTECH 3 Plus-ID金型

ネスティングストリッパー、ソリッドストリッパーをご使用の場合はこちらを選択ください

ソリッドストリッパー

オールターバーIIダイ

標準ダイ

ネスティングタイプ

ネスティングストリッパー

オールターバーII
ネスティングダイ

ネスティング標準ダイ

ストリッパープレートタイプ	ソリッドタイプ	ネスティングタイプ
1 ガイド付きパンチセット	1 ガイド付きパンチセット	2 ガイドセット
2 ガイドセット	2 ガイドセット	6 パンチボディ
3 パンチセット	3 パンチセット	9 ネスティングストリッパー
6 パンチボディ	6 パンチボディ	11 ネスティングダイ
7 ストリッパープレート(OMP)	8 ソリッドストリッパー	12 ウレタンキッカー
10 ダイ	10 ダイ	
12 ウレタンキッカー	12 ウレタンキッカー	

■ 形状を選択してください

<input type="radio"/>	<input type="radio"/>	<input type="radio"/>	<input type="radio"/>	<input type="radio"/>	<input type="radio"/>	<input type="radio"/>	<input type="radio"/>
丸	角	長角	長丸	SD	WD	R付角	R付長角

次へ (刃先詳細入力へ) クリア 戻る

選択を破棄して完成品在庫選択へ

■ 形状に関するお問い合わせ

チップ式大口径パンチ

仕様：オイルミストパンチ用 (OMP)

材質：ハイス鋼

パーツ名
14 パンチホルダー
15 パンチチップ (替刃)
16 ウレタンキッカー

ブレードパンチ

φブレードガイドはコニックでは販売しておりません

パーツ名
ブレードパンチ
16 ウレタンキッカー

■ 各型仕様についての説明

互換性について

- PROTECH3 Plusガイドセットと他社製ガイドセットとは、アダプター・ソリッドストリッパー・ネスティング (シートセーバー) ストリッパーの互換性はありません。
- パンチボディと標準ストリッパーは他社製と互換性があります。

パンチ仕様について

- 材質はハイス鋼です。
- 仕様はオイルミストパンチ (OMP) です。
- ウレタンキッカーとは、パンチの刃先に装着された特殊ウレタンで、抜きカスを強制的に落とす効果があります (形状による定量的なものはなりません)。
- 丸形状はφ4以上、角形状は6mm以上の場合は必ず装着しております。
- ブレードパンチはφブレードガイド専用パンチです。PROTECH3 Plusガイドセットにはご使用できません。

ダイ仕様について

- ダイの仕様は次ページよりご確認ください。
- オールターバーIIダイとは、カスサクシヨン機能付きのマシンに適合した、抜きカスを強制的にスクラップBOXへ排出する、大口径用カス上り防止対策効果の高いダイです。スラグ吸収機能を使用されない場合は、標準ダイがカス上り対策に有効です。

■ 形状に関するお問い合わせ

形状を選択し、クリックしてください。

内容がよろしければクリックしてください。

ストリッパープレート構造のPROTECH3シリーズをご使用されている場合は、こちらからご希望のパーツのラジオボタンをクリックしてください。

パーツ構成が従来より変更になりました。※3ページを参照

ネスティング仕様をご希望の場合は、こちらのPROTECH3 Plusシリーズから、各パーツのラジオボタンをクリックしてください。

ソリッドストリッパーとは、ストリッパーとアダプターが、一体式のストリッパーです。従来のパンチ刃先の方向とストリッパー形状の方向を合わせてガイドに装着していた手間が不要となります。

カタログ注文 > 機種・サイズ選択 > カタログ選択 > **仕様・数量入力** > 入力確認 > 注文一覧 > 注文詳細入力 > 注文完了

詳細を入力してください。

標準抜き型 PROTECH3 Plus

ステーション	Dst 3-1/2"
金型仕様	<input checked="" type="radio"/> 標準
刃先形状	丸
金型名称	SLD.ガイド付きパンチセット
金型寸法	A= <input type="text"/>
クリアランス	現在、入力できる項目はありません
パンチ材質	選択してください <input type="button" value="説明"/>
パンチのシャープ角	シャープ角無し <input type="button" value="説明"/>
ダイ材質	現在、入力できる項目はありません
ダイ切刃	現在、入力できる項目はありません
オプション	
摘要	<input type="text"/>
数量	1

寸法や金型材質を
ご入力ください

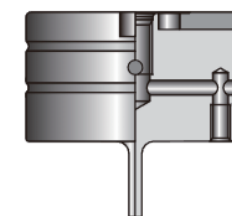
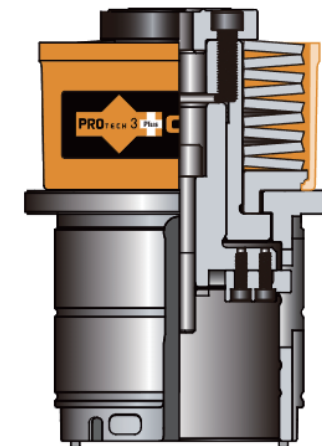
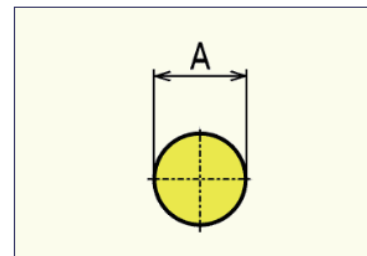

ご入力後は、次へをクリックしてください。
刃先角度・キー追加オプションで角度指示も可能です。

刃先角度・キー仕様オプション

次へ

Reset

戻る

カタログ注文 > 機種・サイズ選択 > カタログ選択 > 仕様・数量入力 > **入力確認** > 注文一覧 > 注文詳細入力 > 注文完了

入力確認画面

標準抜き型 PROTECH3 Plus

商品名称	PT3Plus-ID 3-1/2 ガイト付ソリッド丸パンチ ット
寸法・サイズ	φ80
摘要	---
数量	1

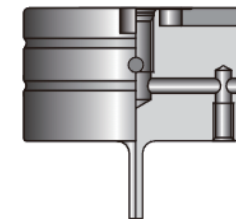
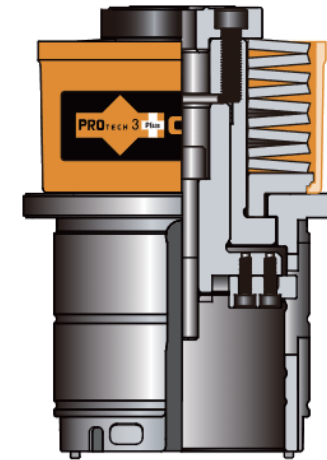

内容がよろしければクリックしてください。

決定

キャンセル

マイフォルダに追加する

[カタログ注文](#) >
 [機種・サイズ選択](#) >
 [カタログ選択](#) >
 [仕様・数量入力](#) >
 [入力確認](#) >
 注文一覧 >
 [注文詳細入力](#) >
 [注文完了](#)

注文

標準抜き型

[マイフォルダ登録](#)△

商品名	寸法・サイズ 摘要	数量	金額 (税抜き)	お届け予定日	
PT3Plus-ID 3-1/2 カイト付リット丸ガンセット	φ80	1 ▼	178,200	▼ 2026/05/01(金)	削除
C・P・O・C会員特別値引		(10%)	▲17,820		
伝票計			160,380		
合計			160,380		

ダイを選択される場合はこちらをクリックして、
カタログ選択ページにお戻りください。

以上の内容でよろしければ[決定]ボタンを押してください。まだ注文確定ではございません。
 図面や画像などのファイルは次ページで添付していただけます。

カタログ選択ページ ※ダイを追加選択する場合

金型えくすふれす ようこそ 部長 コニック太郎 様

メインメニュー ヘルプ ログアウト カート(0)

カタログ注文 > 機種・サイズ選択 > **カタログ選択** > 仕様・数量入力 > 入力確認 > 注文一覧 > 注文詳細入力 > 注文完了

ご注文品・形状を選んで下さい。または、完成品在庫一覧へお進みください。

標準抜き型 PROTECH3 Plus D(3-1/2")

■ご注文品を選択してください。
一部の形状、寸法には完成品在庫がありますので、**こちら**をご覧ください。

PROTECH 3-ID金型
ストリッパプレートをご使用の場合はこちらを選択ください

ストリッパプレート(OMP)
オールテーパーIIダイ
標準ダイ

PROTECH 3 Plus-ID金型
ネスティングストリッパ、ソリッドストリッパをご使用の場合はこちらを選択ください

ソリッドタイプ
ネスティングタイプ

ソリッドストリッパ
ネスティングストリッパ

オールテーパーIIダイ
標準ダイ
ネスティング標準ダイ

ストリッパプレートタイプ	
<input type="checkbox"/>	1 ガイド付きパンチセット
<input type="checkbox"/>	2 ガイドセット
<input type="checkbox"/>	3 パンチセット
<input type="checkbox"/>	6 パンチボディ
<input type="checkbox"/>	7 ストリッパプレート(OMP)
<input type="checkbox"/>	10 ダイ
<input type="checkbox"/>	12 ウレタンキッカー

ソリッドタイプ	
<input type="checkbox"/>	1 ガイド付きパンチセット
<input type="checkbox"/>	2 ガイドセット
<input type="checkbox"/>	3 パンチセット
<input type="checkbox"/>	6 パンチボディ
<input type="checkbox"/>	8 ソリッドストリッパ
<input type="checkbox"/>	10 ダイ
<input type="checkbox"/>	12 ウレタンキッカー

ネスティングタイプ	
<input type="checkbox"/>	2 ガイドセット
<input type="checkbox"/>	6 パンチボディ
<input type="checkbox"/>	9 ネスティングストリッパ
<input type="checkbox"/>	11 ネスティングダイ
<input type="checkbox"/>	12 ウレタンキッカー

■形状を選択してください

チップ式大口パンチ
仕様：オイルミストパンチ用(OMP)
材質：ハイス鋼

14 パンチホルダー
15 パンチチップ(替用)
16 ウレタンキッカー

ブレードパンチ
※αブレードガイドはコニックでは販売しておりません

16 ウレタンキッカー

■形状を選択してください

<input type="radio"/>	<input checked="" type="radio"/>	<input type="radio"/>	<input type="radio"/>	<input type="radio"/>	<input type="radio"/>	<input type="radio"/>	<input type="radio"/>
丸	角	長角	長丸	SD	WD	R付角	R付長角

次へ (必先詳細入力へ) クリア 中止し戻る

選択を放棄して完成品在庫選択へ

■ダイの種類は次ページよりご選択いただけます。

●オールテーパーIIダイとは、カスサクシオン機能付きのマシンに適合した、抜きカスを強制的にスクラップBOXへ排出する、大口得用カス上り防止対策効果の高いダイ型です。スクラップ回収機能を搭載しない場合は、標準ダイがカス上り防止対策に有効です。

■パンチ仕様について

●材質はハイス鋼です。

●仕様はオイルミストパンチ (OMP) です。

●ウレタンキッカーとは、パンチの刃先に装着された特殊ウレタンで、抜きカスを強制的に落とす効果があります (油分による脱脂防止にもなります)。丸形状はφ4以上、角形状は6mm以上の場合は標準で装着しております。

●ブレードパンチはαブレードガイド専用パンチです。PROTECH3 Plus ガイドセットにはご使用できません。

■ダイ仕様について

●ダイの種類は次ページよりご選択いただけます。

●オールテーパーIIダイとは、カスサクシオン機能付きのマシンに適合した、抜きカスを強制的にスクラップBOXへ排出する、大口得用カス上り防止対策効果の高いダイ型です。スクラップ回収機能を搭載しない場合は、標準ダイがカス上り防止対策に有効です。

■互換性について

●PROTECH3 Plus ガイドセットと他社製ガイドセットとは、アダプター・ソリッドストリッパ・ネスティング (シートセイバー) ストリッパの互換性はありません。

●パンチボディと標準ストリッパは他社製と互換性があります。

■金型仕様についてのご説明

ダイをご選択してください

カタログ注文 > 機種・サイズ選択 > カタログ選択 > **仕様・数量入力** > 入力確認 > 注文一覧 > 注文詳細入力 > 注文完了

詳細を入力してください。

標準抜き型 PROTECH3 Plus

ステーション	Dst 3-1/2"		
金型仕様	<input checked="" type="radio"/> 標準		
刃先形状	丸		
金型名称	ダイ		
金型寸法	A= <input type="text"/>		
クリアランス	両側	<input type="text"/>	?
パンチ材質	現在、入力できる項目はありません		
パンチのシャープ角	現在、入力できる項目はありません		
ダイ材質	ダイス鋼	説明	
ダイ切刃	標準 (ストレート切刃)	説明	
オプション	<input type="text"/>		
摘要	<input type="text"/>		
数量	<input type="text"/>		

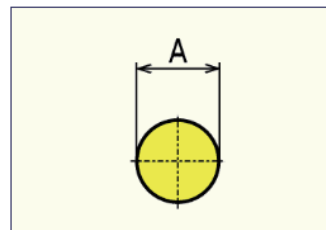

ダイ切刃の種類について

オールテーパーⅡダイ
【カスサクシオン装置付きマシンに最適】

標準ダイ
【スラグ吸引機能を使用されない場合に有効】

寸法や金型材質を
ご入力ください

ご入力後は、次へをクリックしてください。
刃先角度・キー追加オプションで角度指示も可能です。

刃先角度・キー仕様オプション

次へ Reset 戻る 中止し戻る

カタログ注文 > 機種・サイズ選択 > カタログ選択 > 仕様・数量入力 > **入力確認** > 注文一覧 > 注文詳細入力 > 注文完了

入力確認画面

標準抜き型 PROTECH3 Plus

商品名称	NC 3-1/2 ID 丸ダイ
寸法・サイズ	φ80 C=0.2
摘要	---
数量	1



ダイ切刃の種類について

オールテーパーⅡダイ
【カスサクシオン装置付きマシンに最適】



標準ダイ
【スラグ吸引機能を使用されない場合に有効】



内容がよろしければクリックしてください。

→

[カタログ注文](#) > [機種・サイズ選択](#) > [カタログ選択](#) > [仕様・数量入力](#) > [入力確認](#) > **注文一覧** > [注文詳細入力](#) > [注文完了](#)

注文

標準抜き型

[マイフォルダ登録へ](#)

商品名	寸法・サイズ 摘要	数量	金額 (税抜き)	お届け予定日	
PT3Plus-ID 3-1/2 がイト付ソケット 丸ハチセット	φ80	1	178,200	2026/05/01(金)	削除
NC 3-1/2 ID 丸ダイ	φ80 C=0.2	1	8,500	2026/05/01(金)	削除
C・P・O・C会員特別値引		(10%)	▲18,870		
伝票計			188,030		
合計			188,030		

以上の内容でよろしければ[決定]ボタンを押してください。まだ注文確定ではございません。
 図面や画像などのファイルは次ページで添付していただけます。

内容がよろしければクリックしてください。

明細にパンチセットとダイが入っていることを確認ください。この2明細で以前の呼称であるセットとなります。

[カタログ注文](#) > [機種・サイズ選択](#) > [カタログ選択](#) > [仕様・数量入力](#) > [入力確認](#) > [注文一覧](#) > **注文詳細入力** > [注文完了](#)

注文詳細情報を入力してください。

ご担当者様氏名

メールアドレス

電話番号

その他の仕様・特記事項

ご注文内容に関し、お伝えする内容がありましたらご入力ください

送り先情報

添付ファイル

 ここをクリックするか
ファイルをドラッグ&ドロップしてください
添付ファイルは、1ファイル2MB、10ファイル添付可能です。

異形状の抜型、成形用金型をご依頼の場合は、後ほど確認の図面をお送りさせていただきますのでご確認ください。

内容がよろしければクリックしてください。ご注文が確定し、金型センターへ情報が届き、手配へと進みます。