コニック・金型ポイントクラブ「シー・ポック」
C・M NEWS
2024・1 VOL.56 第23巻

HEADLINE

●TOP NEWS
謹んで新春の祝詞を申し上げます
「CEFH」に新形状を追加＆インターネットからご依頼が可能になりました！
ベンディング金型特殊形状もお任せください

●INFORMATION
PROTECH3大口径ガイドセットがリニューアルしました「PROTECH3 Plus」
村田タイプ金型バルカンⅡ Airを新発売
高機能パネルベンダー「TruBend Center 7020」

謹んで新春の祝詞を申し上げます

あけましておめでとうございます。
旧年中は格別の御厚情を賜り、厚く御礼申し上げます。

2023年は 長引くウクライナ紛争に加え、パレスチナ、ガザ地区での戦闘がおき厳しい状況が続きました。
国内においても急速な円安、原材料高、エネルギー高に加えて人材不足が進んできています。
一方において、長引くコロナ禍よりの脱出やチャットGPTをはじめとした生成AIの技術の進歩が急速に広がっています。
弊社も最新の技術を導入し、より良いパンチング用金型・ベンディング用金型のご提供をさせていただきます。
また、各種産業機械や周辺機器のご提案を行い、板金総合メーカーとして皆様の製品作りをサポートさせていただく所存です。
本年もお客様と共に成長する企業であり続けます。
皆様の益々のご繁栄とご健勝をお祈り申し上げます。

株式会社コニック
代表取締役　大川　雅子

ベンディング金型インフォメーション

新形状を追加＆インターネットからご依頼が可能になりました！

高硬度＆長寿命

パンチ高さ 高ハイト120mmタイプ
ステップベンド対応金型

CEFH

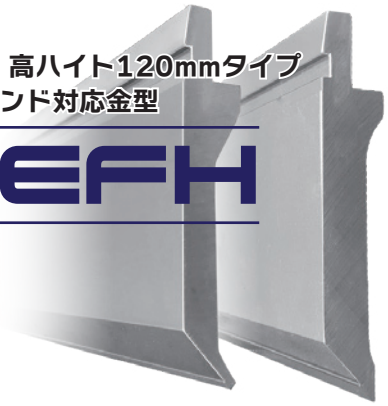

WEBカタログ

パンチは、Tタイプ・薄刃タイプ・ダイは肩キズ対策で肩Rを大きくした形状を新たに追加し、更に選択肢が増えました！

CEFHにも対応！

インターネット金型発注・見積システム
金型えくすぷれす
コニック　金型えくすぷれす　検索

特殊形状もお任せください

丸棒曲げ金型事例

特殊形状金型も豊富な製作実績がございます。
是非お気軽にご相談ください！

村田タイプ　バルカンⅡ Air を新発売！

エアブロータイプのバルカンⅡ Air・非エアブロータイプのバルカンⅡのどちらも対応しています。是非ともご検討ください。

WEBカタログ

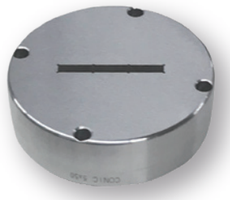

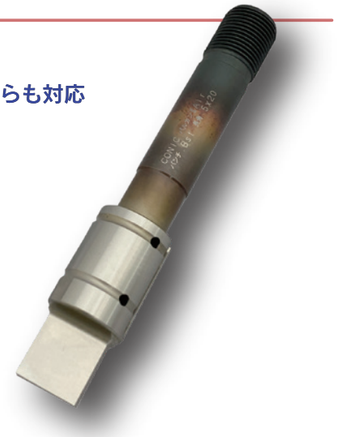

パンチング機による段曲げ加工に最適！マルチオフセット金型

加工板厚に応じて上型と下型のプレートを交換するだけで、板厚専用の段曲げ型に設定が可能！ 板厚ごとに金型を購入するコストが削減できます。
薄板用（0.6･0.8･1.0･1.2用）、厚板用（1.5、1.6、2.0、2.3用）の2種類をご用意しています。

WEBカタログ

アマダロングタイプ1-1/4″用

TruBend Center 7020

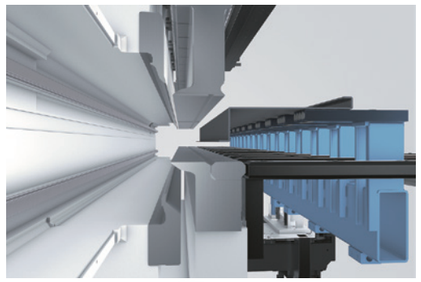

加工サンプル例

深曲げ350mm･曲げ長さ2mまで加工可能。キャビネットや機械カバーなどの製作をはじめ、様々な曲げ加工に対応。

TecZone Bendによる直感的で簡単な専用オフラインプログラミングを採用。

「ACBレーザーアクティブ角度測定システム」により、製品のそりを補正する機能など、正確な角度を出す為のクラウニングシステムを採用。

金型交換不要で正曲げ / 負曲げ、R曲げ、ヘミング加工をはじめとした数々の折り曲げ加工に対応し、柔軟な生産が実現します。

PROTECH3大口径ガイドセットがリニューアル！ 更に利便性が向上しました

PRO TECH（プロテック） 3 Plus

アマダロングタイプ

WEBカタログ

ストリッパー部がアダプター方式に進化。ネスティング仕様はアダプターを交換するだけで設定が可能！

標準仕様　ネスティング仕様

ID金型も承ります！

PRO TECH（プロテック） 3-ID金型

IDを活用した金型管理に適するID金型の製作も可能です。
標準抜き形状･異形抜き形状に対応し、IDは無償で付加します。
ご依頼時にID付とご指示ください。

ID対応形状
標準抜き形状

ID対応形状
異形抜き形状

2次元コード
（イメージ）

High Quality & Technology For The Future
CONIC

株式会社 コニック
https://www.conic.co.jp/

本社
〒578-0984
大阪府東大阪市菱江3-15-20
TEL：072-966-9898(代)
FAX：072-966-9890
E-mail:osaka_fa@conic.co.jp

岡山工場 / 金型センター
〒709-4321
岡山県勝田郡勝央町太平台10-5
【岡山工場】
TEL：0868-38-6151(代)
FAX：0868-38-6331
【金型センター】
TEL：0120-0529-39
FAX：0120-0529-55
E-mail:order@conic.co.jp

北関東営業所
〒362-0034
埼玉県上尾市愛宕1-16-8
レーベンビル 6F
TEL：048-772-6400(代)
FAX：048-772-6416
E-mail:kanto@conic.co.jp

中部営業所
〒446-0075
愛知県安城市二本木新町3-6-3
アップライゼツジ1F
TEL：0566-72-1711
FAX：0566-72-0511
E-mail:chubu@conic.co.jp

タイ工場（CONIC PRECISION Co.,Ltd.）
55/22 Moo 4,
T Bungkamploy,
A.Lamlukka, Phatumthani,
12150 Thailand
TEL ： +66(0)2-159-9870
FAX ： +66(0)2-159-9872
E-mail:conic_thai@conic.co.jp

代 理 店
- 京滋コニック(株) … TEL.0774(44)9933
- 京浜コニック(株) … TEL.045(948)5290
- (株)中四国コニック … TEL.086(274)7771
- (株)ウラヤマ機工 … TEL.076(274)7135
- (株)マツノシステム … TEL.0587(54)0255
- (株)セルマテック … TEL.072(993)6665

期末金型キャンペーン開催予告！

パンチング金型とベンディング金型のキャンペーン対象品が年に一度の大特価でお買い求めいただける期末金型キャンペーン企画を実施予定です。
乞うご期待ください！

MEX金沢 2024 に出展します

第60回 機械工業見本市 MEX 金沢2024

2024年5月16日（木）～18日（土）まで、石川県金沢市にて開催される展示会へ当社も出展します。長寿命ベンディング金型や特型をはじめ、板金加工改善活動にお役立ていただけるパンチング金型を多数展示します。
皆様のご来場を心よりお待ちしております！

METALEX2023（タイ）に出展しました

タイ バンコクでASEAN最大級の工作機械・金属加工関連見本市が開催され、現地の当社代理店様のブースへ出展しました。ご来場者様からの関心も高く、日本製の高品質金型の魅力を感じていただく絶好の機会となりました。

健康経営に取り組んでいます

認定証
（中小規模法人部門（ブライト500））
法人名 株式会社コニック
2023年3月8日
日本健康会議
日本健康管理

コニックは全社員が心身共に健康で過ごせるよう、健康診断やストレスチェックをはじめ、運動イベントやセミナーを積極的に行っております。
その活動をご評価いただき、健康経営優良法人2023（中小規模法人部門（ブライト500））に認定されました。
今後も社員の健康づくりを推進し、社業を通じた社会貢献を追及して参る所存です。

編集後記
辰年は、天高くのぼる龍のように、「運気の上昇」や「景気が上向く」などといった言い伝えもあるようです。
皆様にとって良い一年になりますよう、今年も全力でサポートして参ります！