コニック・金型ポイントクラブ「シー・ポック」
CPC NEWS
2022・12 VOL.54 第21巻

HEADLINE

●TOP NEWS
幅広いラインアップで高品質な曲げ加工を支えます！
PROTECH3がリニューアル。更に利便性がアップ！

●INFORMATION
段曲げのコストを改善！ マルチオフセット金型
村田タイプにバルカンIIをラインアップ追加！
来夏開催決定！ MF-Tokyo2023

長寿命タイプや各種特型をはじめ、幅広いラインアップで高品質な曲げ加工を支えます！

従来金型比約４倍の長寿命金型シリーズ

パンチ高さ120mmタイプ
ステップベンド対応金型

CEFH

パンチ高さスタンダードタイプ

EURO

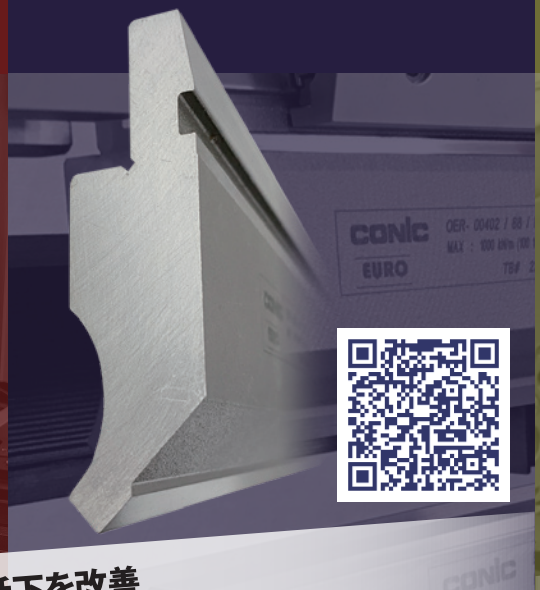

☑高耐久で摩耗による曲げ精度低下を改善
☑再研磨が可能。長くご愛用いただけます
☑万が一の荷重オーバー等のトラブル時も割れ・飛散を起こさない安全設計。作業者様の怪我のリスクを削減！

特型もご依頼ください！

様々な製品形状に対応します

特殊金型

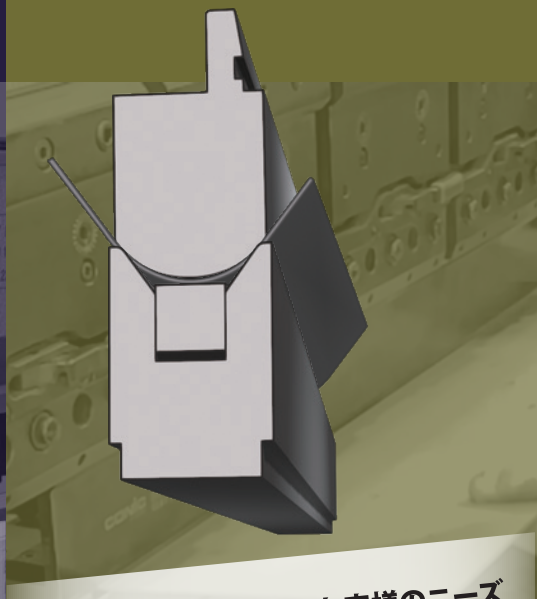

☑豊富な製作実績を基にお客様のニーズに応える、高品質金型をご提案！
☑高硬度仕様も製作可能です！

「特長は？」「標準型と併用しても良い？」など
お客様からいただいたご質問に回答します！

長寿命ベンディング用金型
Q＆A集

その他にも多様なベンディングツールをご用意

・金型再研磨も承ります。幅広い機種に対応しています。
・アマダタイプ金型は再研磨後の刃先に高硬度化処理を施す、CST（シーエスティー）が行えます。
・キズ対策などのお困りごとも、お気軽にご相談ください！

PRO TECH 3 大口径ガイドセットがリニューアル!

PRO TECH 3 Plus+（プロテック）

発売準備中！

COMING SOON

素早い金型設定&互換性が向上

金型分解＆組立時の工具の使用を極限にまで減らし素早い金型メンテを実現するPRO TECH 3 。
大口径ガイドセットのストリッパーをアダプター方式に改良し、更に機能性を高めました。

標準 / ネスティングが同じガイドで共有

アダプター方式のストリッパーを採用。
ストリッパーアダプターを入れ替えるだけで、
標準orネスティング用金型に設定できます。

標準
ストリッパーアダプター

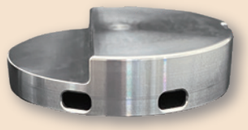

ネスティング
ストリッパーアダプター

他社製ストリッパーも取付け可能

標準ストリッパーアダプターは他社製の
ストリッパーもご使用いただけます。
ストリッパー装着の際は六角レンチ等の
工具は必要ありません。

アダプターロックボタンで容易に脱着

アダプターの取り外しはロックボタンを押して
引き上げるだけ。スムーズなストリッパーアダ
プターの交換が可能です。

ID付金型にも、もちろん対応

標準/異形抜き形状は金型管理用のIDを付加した
ID金型が製作可能です。ID追加料金はいただきま
せん。ご依頼時に「ID付」とご指示ください。

大口径ガイドセットが切り替わります!

金型タイプ	サイズ
PRO TECH 3 PRO TECH 3 Standard オイルミストパンチ（エアブロータイプ）	2″（Cst）/ 3-1/2″（Dst）/ 4-1/2″（Est） ※大口径標準ガイドセット（非エアブロー）及び 1/2″（Ast）/ 1-1/4″(Bst)は変わりません

エアブロー対応
PRO TECH 3 Plus

エアブロー非対応
PRO TECH 3 Standard Plus

■ 従来タイプのガイドセットとパーツの互換性はございません。パンチは共通となります。
■ 従来タイプのガイドセットの各種パーツは継続して販売させていただきます。

High Quality & Technology For The Future
CONIC

株式会社コニック
https://www.conic.co.jp/

本社・岡山工場
〒709−4321
岡山県勝田郡勝央町太平台10−5
TEL.0868(38)6151(代)
FAX.0868(38)6331
E-mail：info@conic.co.jp

●金型センター
TEL.0120(0529)39
FAX.0120(0529)55
E-mail：order@conic.co.jp

●金型相談室
TEL.0120(0529)78
E-mail：soudan@conic.co.jp

C·POC NEWS発行元
●C·POC事務局
TEL.0120(0529)39
FAX.0120(0529)55
E-mail：cpoc@conic.co.jp

支店・営業所・海外拠点

●大阪支店
TEL.072(966)9898(代)
FAX.072(966)9890
E-mail：osaka_fa@conic.co.jp

●北関東営業所
TEL.048(772)6400(代)
FAX.048(772)6416
E-mail：kanto@conic.co.jp

●中部営業所
TEL.0566(72)1711
FAX.0566(72)0511
E-mail：chubu@conic.co.jp

●岡山営業所
TEL.0868(38)4012
FAX.0868(38)6331
E-mail：okayama_fa@conic.co.jp

●タイ工場(CONIC PRECISION Co.,Ltd.)
55/22 Moo 4,
T Bangkamploy,
A.Lamlukka, Pathumthani,
12150 Thailand
TEL.+66-2-159-9870
FAX.+66-2-159-9872

代理店
●京滋コニック(株)…TEL.0774(44)9933
●京浜コニック(株)…TEL.045(948)5290
●(株)中四国コニック…TEL.086(274)7771
●(株)ウラヤマ機工…TEL.076(274)7135
●(株)マツノシステム…TEL.0587(54)0255
●(株)セルマテック…TEL.072(993)6665

異なる板厚の段曲げ加工が一種類の金型で対応！

マルチオフセット金型

アマダロングタイプ1-1/4″用

WEBチラシはこちら

加工板厚に応じて上下型のプレートを変えるだけで板厚専用の段曲げ型に設定可能。板厚に応じて金型を購入するコストを軽減します！
薄板用(0.6・0.8・1.0・1.2用)と厚板用(1.5・1.6・2.0・2.3用)の２種類ご用意。

村田タイプシリーズにラインアップ追加！

バルカンⅡツール発売開始

バルカンⅡ特長

- バルカンと比較し研磨量が1.7倍に向上
- パンチホルダーはシムレスでハイト調整が可能
- パンチホルダーのストリップ力が最大2.5倍に向上

WEBカタログはこちら

４年ぶりにリアル展示会として開催予定！

MF−Tokyo2023

MF-Tokyo2019の当社ブース

2023年７月12日(水)〜15日(土)まで、東京ビッグサイト 東ホールにて、大型板金関連展示会“MF-TOKYO 2023”が開催決定！
現在出展に向けて生産改善に繋がるパンチング＆ベンディング金型を準備中です。今後の当社からの情報をお楽しみに！

編集後記

GoToトラベルの再開や中止していたイベントの復活など、少しずつ以前の活気を取り戻しつつあるこの頃。引き続き感染症対策を取りながら、この冬こそは忘年会等のイベントを楽しみたいと思います！